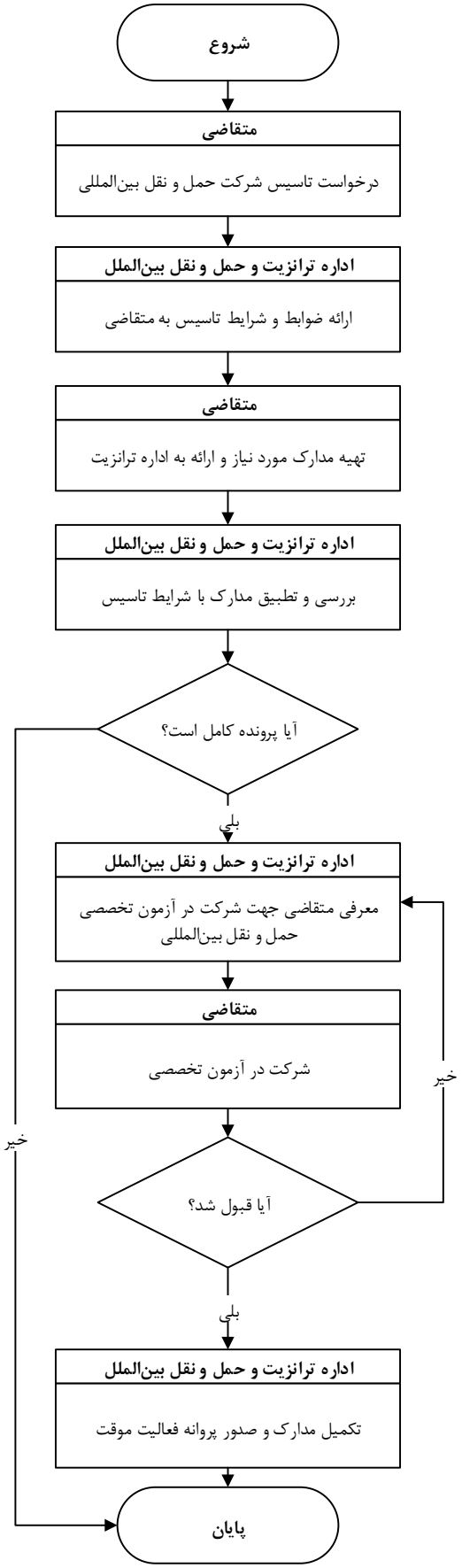فرآیند تاسیس شرکت حمل و نقل بین‌المللی